大清光緒
庚辰六月念八日

中報

第二千六百零七號
（西歷一千八百八十年八月初三禮拜二）
上海零售每張計錢十文
外埠以照遠近酌加寄費

外埠售報處
北京前門外西□房頭條胡同中昌號
天津紫竹林舊廣東堂子間壁沈竹君
南京金陵門東邊營林宅內李佑之
武昌城糧道街夏德興雜貨店
漢口江漢關道署前申昌
揚州府新城內六條巷劉治平叉灣子街洪毛司巷興隆叉興隆巷北首巷內劉承恩三處報房
江西省南昌府城乾昌全泰盛恆源銓昌祥信局
蘇州閶門城內都亭橋河沿街銅錫店內黃星齋
杭州城中官巷街申昌號
湖州城外南亭復利洋行
寗波江北岸李姓記號內
香港中環街循環日報館
廣東省城雙門底文選樓
廣西省城內胡萬昌信局
四川重慶府胡萬昌信局
湖南長沙府胡萬昌信局
其餘外埠皆由各信局以及京報房代售此佈

航海述奇出售
斌大臣出使外洋時著有乘槎筆記一時風行海內幾於家置一編而其隨員德君在明又著有航海述奇備述外洋風土人情皆與乘槎筆記相爲表裏而世未之見識者憾之本館今以活字板印成每部訂爲二本計價洋一角八分准二十四日發售諸君請賜顧焉
本館謹啓

厘卡累民說

近來厘卡擾累商販幾於無處不然本報前日告白中有西塘罷市一條事緣厘卡委司於照章抽收行商貨厘之外勒加認捐并收油行中茶規似此卡之設不專爲商貨過境抽厘乃兼管坐賈捐矣本館於嘉郡一路訪事未甚明悉此稿之登未敢遽信然其事必非無因歟又聞之禾中諸友則稱散市固自有之惟厘卡委司知衆怒難犯恐爲郡中省中知覺即經婉勸鎮上店戶仍舊貿易現在可無慮激成大案矣夫鄉鎮之人執業居奇其志在利開設一日即有一日之生意豈肯無故散市者其爲厘卡之擾累不問可知矣乃昨日本報又有登刊紅茶被累緣由者亦爲厘卡之需索太甚茶商困苦不堪發公憤而具公論也閱其情節乃知今日抽厘之處固無省不以擾累爲事然則豈設捐之本意哉夫　國家之稅於民各大宗之貨物皆有關榷定章若釐捐本以濟餉事欲速成意在多取其數往往重於常稅然某貨幾觔爲一件幾宗爲一箱某貨幾件則免稅幾箱則起捐大約照貨價抽收百中之二三至六七觀物之重輕貴賤而判其等鄉農或不知其章而老於懋遷者則莫不深悉子卡太多商販矜貴凡貨之出入局中委司欲視爲鄉僻農愚物不起稅而妄捐之貨有定價而多捐之圖知今日之難不若從前初創釐捐之日可以任意浮捐也前月內有人述某釐卡一事有鄉人以柴船經過船中有二豕巡丁扣留其船以爲豕必捐也鄉人雖知捐章須五豕起捐然膽怯口訥無如之何乃輸捐錢三百文又加十倍之罰三千文正在執持喧嚷間適有某大員過焉舟泊岸人不知爲誰也令一家丁詢鄉人鄉人具告之並以無錢對某乃命以三千文與之開船而去明日省中以令箭來執巡丁歸略一詰問即寘諸法某盖彭雪岑宮保也然此特偶有之事未嘗多見以近日之鄉人固不易欺也若西塘之事以及景德鎮之以輕稱驗茶箱指爲斤兩不附特於無可需索之中變其計以逞擾累也上年本報曾論及蘇州某卡於各洋布行中所報布匹任意刁難如呈報發票內開原布幾疋色布幾疋驗貨計捐即可放行矣蓋洋布花名雖多而本色署概稱原布不論其爲粗洋布細洋布與洋標等名也色布亦概稱之名又不暇分爲某色若干某色若干此原洋貨號家發客時預爲厘卡驗報地步如此開載以期省事也乃號家發貨必隨帶信函其中不若是混開必分寫挺布標布名目以及青藍紅綠諸色此又生意往來常態因其價目微有上下恐入帳舛錯也乃卡中司巡等擅將信函開拆即指爲數目顏色不符而居然科罰因此受累者不知幾次此亦與景德鎮相似要之近日商人雖鄉愚不可欺飾無零物可以濫捐又有定章不能加重而且完捐必取捐票一有弊端即防告發假令無生財之法則司巡等人不過每月幾千錢尙須視捐數之衰旺而酌提以開銷公用豈不日枵腹從公乎故惟於此等罅隙加意吹求令商販以遲滯羈留爲憂不遑與辨而輸此無名之費則庶幾私囊尙有充溢之日而已然而商民逐漸被累以一次計之雖不爲多若終年販運則通盤核計其費蓋亦不貲矣本報不爲嘉郡商民與祁浮茶賈聲此不白之冤第酌其準情而論以歷來捐卡之弊則此種擾累固在所難免也不禁有感於中而書此以質諸有意整頓釐捐者

恭錄　諭旨

○六月十九日　上諭寶鋆等奏　穆宗毅皇帝實錄　聖訓尊藏事宜請旨辦理一摺　穆宗毅皇帝實錄　聖訓尊藏皇史宬本及內閣副本所有一切應行典禮事宜着該衙門議奏至尊藏盛京本與玉牒一併恭送一切應行預備之處着該衙門查照上屆成案敬謹預備欽此同日奉　上諭萬青藜奏病痊銷假請開兼管府尹差使一摺萬青藜着准其開去兼管順天府府尹差使欽此同日奉　旨此案着交何璟勒方錡督同臬司親提人証卷宗秉公研訊確情按律定擬具奏原告民人鍾森該部照例解往備質欽此○二十日奉　上諭譚鈞培奏甄別庸劣各員請分別勒休降革等語江蘇常州府總捕通判黃麗中精力衰邁緝捕不勤吳江縣知縣陳鵬年齒就衰難資整頓均着勒令休致崇明縣知縣鄒濂培精神疲軟聽斷不明着以教職銓選候補知縣蔣道豫性喜招搖毫無忌憚吳縣木瀆鎮縣丞趙景禧多方詭詐候補縣丞蔡廷錄廉恥全無丹陽縣主簿陳保泰縱開烟賭私收陋規蘇州府照磨佘臨兆遇事需索新陽縣巴城司巡檢吳鵬雲聲名狼藉吳江縣汾湖司巡檢王姚泰私收規費奉賢縣南橋司巡檢沈志高擅受民詞宜興縣下邾司巡檢程國綬勒收烟捐婁縣典史郁耀宗專事孳擾丹徒縣典史王振年老龍鍾均着即行革職以肅官方餘着照所議辦理該部知道欽此同日奉　上諭江西撫州府知府員缺着陳振瀛補授欽此同日奉　上諭戶部尚書董恂着毋庸在總理各國事務衙門行走欽此

勝俄郵信

○印度新聞紙時有述及相近喀什噶爾之印度地方名曰卡婆而者近有客商從霍罕而來據

稱俄兵從霍罕過伊犂而往喀什噶爾被華兵擊之於踢裂峽路俄師敗華師乘勢追至近俄之界又戰於古集而固朋地方俄師棄輜重而退至奧斯華兵駐於伊犂此西歷六月三十日事也按以上不過商人傳述然亦可証前時電信之來也故譯登之

征阿電音 ⊙字林報登電信云印度近日撥兵前往阿富汗英國又從倫敦發兵五千名星夜至阿盖因殲師之難也

英屬招工 ⊙香港新報云刻有來港招工之人探係英國屬地之在南花旂者名曰其阿納計須招男工人三百五十五名女工人三十口男則每人賞洋四十五元女則五十六元按十八个月以前已來招一次此次工價等與前不相上下云

呂宋地震續聞 ⊙小呂宋地震消息節經列報今閱循環報云六月十二日午刻商船之泊於該境海面者忽爾全船俱動器物相擊有聲船如觸石顛簸異常又加兩船相撞轉旋不已舟人起視則見泊於海面之船無不如此知係地震目注岸上則見烟塵四起樓屋廟宇皆有着翅欲飛之勢男婦老幼面無人色有哭仆於地者有合掌呼天救命者有痴立如木鷄者有父母兄弟妻子哭作一堆而但見其身不見其首者蓋其首伏地而呼號也愁苦嗟嘆狂號慘怛之聲遍於街衢人人有死在須臾之感其强健者多集俟於埔頭呼舟爭渡如乞慈航覩其地則如船之浮於波濤左右掀簸不能自主更有昏仆於地半晌始甦者至下午三點半鐘復震四點一刻又震居民或以為大限難逃有携妻子老稚出街心祈禱復回屋中安睡者是日禮拜堂傾圮者一所大禮拜堂之塔裂成數段傾塌如震霆房屋墻壁裂者頗多西人因出門而致為磚瓦所傷者數人自此至十三日每越三兩點鐘必震一次雖比初次略輕而民人之憂仍未少息也連日天色慘淡陰翳昏蒙氣象愁慘十三日傍晚似有雨意夜八點半鐘地復震十點鐘又震屋宇傾頹破壞者不知其數但見磚瓦堆積如山路不能行聞死者九人傷者約三十人西人傷者惟北嘉一人乃卑里哈卑路洋行之夥也統計所壞屋宇約值百萬而禮拜堂為價最重洋行貨棧糖局等雖未全倒均多傾跌兵房墻壁破裂兵不敢居然屋宇亦有全無破綻者所有貿易事務均已停止其禍伊於何底尚未定也民人多結茅廬而棲木匠索價極昂故又有居於舢板者有住海面船中為避禍計者車馬不敢沿街而過恐車聲動地致頹垣下墮也十四日下午四點半鐘有小呂宋船啓行至港知四點鐘時地復一震頹垣敗堵之將傾未傾者多於此次盡行倒仆在海面觀之未知此震所傷若何但見烟塵蓬勃而起如雲如霧上蔽於天差而已又不知地面海面其狀若何但見年前海面所沉一巨船昨只見其船桅略出水上今則見其船身亦出水上以此知海水已行驟退矣吁地震之害甚矣哉按此皆十四日以前事此後詳細情形俟接續信再述

書吏被控 ⊙蘇藩署書吏某甲父子頗饒裕人亦精明惟待人刻薄以致衆怨爾多甲之舊夥某乙幫同辦事其舞文作弊一一為乙所稔知甲恐為挾制藉故辭退去後又屢借不遂乙懷恨更深遂將某甲父子種種弊端在藩署控經譚方伯批准一面斥革書名一面發府訊問如果實有舞弊情事倘須嚴行懲辦也

查獲逃婢 ⊙今春二月間新關某洋人處失去一廣婢名曰翠蘭當曾報捕查緝無蹤夏初某包探之友係餘姚縣峯鄉人來函云是處吳堃周觀察家有一廣東口音之婢頗覺來歷不明因將年歲面貌開明寄覽未識上海有無失女者旋據包探稟明洋人知與所開未者相合即由包探赴紹向吳堃周備述緣由請即給領吳以此女實由價買今既稱是滬上洋人家走失應由當道官備文移提礙難就此給領包探回滬後復查得女因買物出外途遇胡九皋誘拐至紹經該處地保盤詰胡則語言支吾當被扣留胡即求該處宋司馬寶康之父担保女便居於宋家旋經吳堃周觀察由滬回紹得悉宋家有廣女情事吳因謂宋曰此女係前任上海縣葉顧之之家使女今悉在汝處故特托我來領宋為所紿隨被領至吳家在後胡悉其隱向吳理說吳始給胡洋十八元了結刻下胡在滬上捕房將此緣由知照洋人稟請陳司馬先行飭差提胡詳訊或當與明道憲關提在案一起人証也

領妻回籍 ⊙前報逃妻投案一則茲悉陳司馬已准沈春泉領妻汪氏及次女文寶回籍汪氏當稱夫若領氏必遭價賣司馬以結髮夫妻豈容飾詞妄想斷離飭稱汝夫不良姑着沈覓保再具不得別生枝節切結存案昨據汪氏之表母舅投案又稱乞恩准領汪氏送回母家云云司馬以汪氏既已嫁沈與汝何干况汝為表母舅理應保沈領妻何得朦領沈亦跪稟現央春和棧主作保領妻歸後決不敢別有情事保人即當一其保完案至沈春泉實嘉興人前報稱為寧人誤也

辨正 ⊙閱二十六七日貴報所登楊小山吞烟自盡一事其中情節種種未符想係貴館訪事人未經澈底訪察耳茲將其原委羅列寄覽即乞照登報聲為盼查楊小山在滬每月辛俸本屬式微忽與妓女周二寶相狎去年曾費二百元為二寶脫籍由是兩情愈密幾無虛夕然二寶仍在妓館為夥年底歸帳楊限於力未能還清今正後仍相往來年節帳又未算結二寶總以彼為贖身容雖甚拮据亦不相苦索詎首夜楊在戲館覓另招二妓相陪適為周所見次夜楊至二寶處二寶始實以此問帳既未清兼虧欠朋友中亦復不少理應力自振作方可諧白首之盟今忽舍而之他揮金如土妾何望焉楊聞言默無一語適時周欲出外侑酒及歸見楊臥於榻上詢其故稱腹中作痛旋見面亦變色而手指有烟跡趕請陳君竹坪施救知已不及此蓋由楊自知虧欠太多情急覓死非與二寶負氣也云云以上係真知灼見人來信本館又飭人續查亦稱實係如是用亟照錄以存其真

錄甬江金日延致上海直賑公所信 ⊙謹啓者延戚平陽氏患病許久醫藥罔效延勸其助賑可以療疾捷於影響其見於申報者屢矣幸彼信從許願之後病減一半今特寄上英洋念元敢請彙入直賑為禱可否將此事列入申報以明延經手之心一以藉資觀感倘做感病得全瘳延更擬勸其再助賑捐諒亦樂於允從也想諸君子好善為懷定能俯如所請耳

書畫助賑　○吳中華廣文復康素善書法現因助賑行書紈摺扇暫取七十文餘件均照仿單減取三折又黄濟然善花卉草虫單書紈摺扇每件取錢七十均於重陽爲止來件請交新北門外與聖衙同和機志苑堂醫寓收五日取件以上所收潤筆悉數助賑至所書畫決不因助賑而草率了事也　卜臣氏啓

接錄上海新太古內協賑公所經收直賑六月初一日至二十日捐數　○光化縣右堂吳左旗營巡檢王劉遠齋顯竹軒蕭月三均光營守府帮辦老河口厘局委員楊金濟川黄應發羅成龍胡村黄梁棟村周元興蔣永發史飛鵬王正祥梅晉榮徐景堂劉雲階陳開經史金鵬張宜仁帮辦川鹽局委員陸王叡卿玉典長長豐正乾記行天義福鍾世泰魁順行倘友堂興順行龍兆昌常大盛振育久李德積興盛合熊信義鄭炳章公成正楊錦邦余明德堂常法章余錦源張文漢永興樾劉正記羅炳照羅毓蘭仁興公順合公張鼎臣劉明記劉楷卿李正興魏德潤李義茂喬集成天盛行和興盛彭合泰馮永順復盛泰九如行蔡泰行恆裕行永裕機鮑乾元洪祥茂芳桂堂永順堂德蔭堂李小亭李歧峰聚順恆公大信仝茂昌王仁大仁興福陳美大蕭百順高順興八十二戶各三千六百文錢星陔樊合興陳義全張聚和李同發瑞靄堂六戶各三千文李正蒓粟學敏吳廷彪吳泰元劉廷記恆順聚六戶各二千八百八十文聰訓堂新訓堂二戶各二千五百廿文唐刻寫黎桐孫沈步高吳文瀾仁興義鍾培義永昌行興盛公合興倘鼎豐慶萬元楚古槐堂十二戶各二千一百六十文興盛入與祥泰徐陞興程澤卿姬魁正廣樹德喬同治楊二先買　西盛淮仲祥十戶各二千文黄文瀾余君喻王正德周嘉祥潘鳳樓羅朝治趙得開史興耕賈得仁毛大勝劉樸第蘇諧歡國喜朱如明張巫清徐全炳楊晉植方賜華程得勝冉建魁饒正才張運升羅朝芝樊城分局委員艾雙溝緝私委員張張子京卞煥章張芳之徐德祥萬慶昌萬瑞生陳恆源蔣同和吳兆昌劉南軒劉偉臣福吉堂涂敬堂張壽山源泰機裕盛機積應秀常恆興恆盛源鄒同興合興行同春發曹加善彭永春興盛森天昌行吉泰森成興和詹斯美文茂錢胡廣順申竹坡致大誠祥盛福松茂源信誠坊元興坊聚英堂王長興松盛長德仁坊周義茂協大義益茂坊履泰坊永吉坊恆昌合經益行公盛立隆興坊永益坊徐儀生廣大坊周玉成泰豐恆乾豐裕日森福合順泰公盛恆萬興榮陞合興熊承恩公和永廣發船行曾志興盧三益鄢長興恆興仁泰興福徐義興楊立本　曹和興正順秀崔聚泰九十九戶各一千八百文周興順合興德仙芝堂培元堂六一堂馬鱗圖黄金盛江富盛王正垠　槐蔭堂長順正義順合萬春錢正泰行七步堂青雲堂源发錢永發茂　世茂項萬三胡文墊吉盛公立大義老隆慶宏大謙得一和利濟號無名氏廿八戶各一千四百四十文黎永和唐大勝陳友元無名氏　無名氏查偉齋江亮山　王元興　松茂和胡永和王道生歐榮發樂善堂守義堂榮春堂祭玉潸葉履泰徐怡昆程宏發和發興晉泰豐興順玉萬豐行興順仲張玉琁張　致祥楊　發德永益慶　鄭全　勝德潤軒涵玉堂祥順義全興合鼎豐行誠大春隆慶志經草堂王長春公興源維新公義大源黄和昌和順坊黄義發恆盛坊敦和坊裕泰坊天牲坊萬茂元鼎　盛正一西堂　天和坊仁義坊宏利坊和利坊順誠坊王洪盛和興坊日興義徐永泰慶仁昌通裕和萬全和熊立興洪興和祥泰恆永盛生余茂盛公永義牲同和長福興德無名氏熊祥興德盛洪福興　正咸洪發曹正順呂興盛劉泰順義興昌周聚興聶晉興八十二戶各一千八十文　此稿未完

光緒六年六月十七日京報補錄

○發抄　吳元炳奏請以桂嵩慶補淮揚海道奉　旨吏部議奏欽此○又請以顧景濂補海門同知奉　旨吏部議奏欽此○又飭王溥赴運使新任奉　旨知道了欽此○又請以韓晉昌借補江西袁州協副將奉　旨兵部議奏欽此○又甄別試用鹽大使張秉仁奉　旨吏部知道欽此

○○曾國荃片　再據榆次縣知縣吳師祁禀稱該縣每年額徵地丁正耗錢糧銀六萬一千一百兩零自同治三年三月到任起至同治十一年交卸止統計九年連閏經徵丁耗銀六十二萬一千一百二十四兩零均係該縣一手經徵每年於奏銷前全完節經申報在案查例載各州縣經徵一應起運有分數錢糧五萬兩以上於奏銷前全完者加二級又一官經徵分數錢糧每年於奏銷前全完應照常議敘之外量加優敘其數在五萬兩以上一官經徵兩年於奏銷前全完准其不論俸滿即升又查部定新章經徵錢糧三萬兩以上一官經徵於奏銷前全完者准其指定官階保奏各等語該縣自同治三年起至十一年止共計九年每年經徵地丁正耗錢糧係數在五萬兩以上均於奏銷前全完其間並無蠲緩年分至該縣於同治三年三月二十六日到任是年上忙錢糧前任並未徵解繇臺又同治九年奉調簾差交卸係諶厚慶金鴻鑣接續代理七十五日是年下忙亦未徵解分毫仍係該縣一手經徵等情由藩司葆亨詳請奏懇優獎前來臣查該員吳師祁於榆次縣任內經徵地丁正耗錢糧每年數在五萬兩以上均能於奏銷前九載全完其中並無蠲緩帶徵之項亦無未完雜項錢糧洵屬催科得力核與指定官階保獎之例相符合無仰懇　天恩俯准以直隸州知州在任候補俾昭激勸除分咨查照外理合附片陳明伏乞　聖鑒謹　奏軍機大臣奉　旨該部議奏欽此

○○陝西巡撫臣馮譽驥跪　奏爲揀員調補首府要缺以資治理恭摺仰祈　聖鑒事竊臣准部咨光緒六年三月二十六日奉　上諭陝西西安府知府員缺緊要着該撫於通省知府內揀員調補所遺員缺着張岳年補授欽此查西安府係省會首郡管轄十八廳州縣政務殷煩時有發審案件非精明強幹之員不足以資治理臣與藩臬兩司在於現任知府內逐加遴選查有榆林府知府李楹年五十二歲山東進士以主事簽分禮部學習行走同治元年十二月因在籍辦團出力奏　旨賞加五品銜三年八月奏留本部候補十年十二月補主客司主事十一年十月因襄辦典禮出力保奏　賞戴花翎俟補郎中後作爲歷俸期滿十三年五月補儀制司員外郎掌祠祭司印光緒元年十一月因襄辦典禮出力奏　旨俟得知府後賞加三品銜在任以道員歸候補班前補用先換頂戴欽此二年京察一等引　見奉　旨記名以道府用七月補儀制司郎中九月俸滿截取奉　旨記名以煩缺知府用又因辦理軍務郵典保奏俟升道員後加二品銜三年十月二十二日奉　上諭陝西榆林府知府員缺着李楹補授欽此四年四月到省委署興安府知府六月到任五年二月卸事閏三月到榆林府本任臣到任未及三月例不出考據藩臬兩司查得該員精勤穩練爲守兼優以之調補西安府知府堪以勝任該員歷俸未滿年限惟省會知府要缺人地相宜例准聲明請調任內一切因公處分例免核計據藩司王思沂臬司沈應奎會詳請　奏前來合無仰懇　天恩俯准以榆林府知府李楹調補西安府知府洵於地方有裨如蒙　俞允該員係實缺知府調補知府銜缺相當毋庸送部引　見所遺榆林府員缺遵　旨即以張岳年補授所有揀員調補首府要缺緣由謹會同陝甘督臣左宗棠恭摺具陳伏乞　皇太后　皇上聖鑒訓示謹　奏軍機大臣奉　旨吏部議奏欽此

○○曾國荃片　再江浙籌辦山西捐賑紳士前陝西按察使王承基候選道金福曾等稟稱轉據粵紳三品銜候選道鄭官應稟稱伊父封職鄭文瑞故母二品命婦鄭陳氏篤行好善利濟存心因聞晉省地廣災深除命官應弟兄各自捐資助賑外復將養老遺貲並娶陳氏遺奩銀共湊集一千兩由粵解滬兌交晉賑公所由蘇浙紳士匯晉放散各等情臣查封職鄭文瑞因災助賑與捐助賑銀一千兩以上准其建坊之例相符合無仰懇　天恩俯准鄭官應於原籍廣東香山縣爲其父封職鄭文瑞故母二品命婦鄭陳氏循例建坊給予樂善好施字樣以昭激勸出自　聖主鴻慈謹附片具陳伏乞　聖鑒謹　奏軍機大臣奉　旨着照所請該部知道欽此

光緒六年六月十八日京報全錄

宮門抄⊙發抄 旨六道⊙浙撫譚 奏故員功德在民請建專祠摺子⊙又 奏請 旌表夾片⊙又 奏請 旌卹夾片⊙又 奏壽民百有十歲五世同堂請 旌表摺子⊙又 奏審明京控案件摺子⊙六月十八日禮部宗人府欽天監廂紅旗值日無引 見⊙瑞興假滿請安⊙湖北儘先副將王裕春謝 恩⊙禮部奏派 慕陵行禮 派出桂全程祖詒⊙召見軍機 王裕春⊙派出擬題潘祖蔭 ⊙發抄 李文敏奏候補令林振潮腿疾未痊飭令回籍奏 旨著照所請吏部知道欽此⊙又起解輕齎銀兩奏 旨知道了欽此⊙又候補令袁允平期滿甄別奏 旨吏部知道欽此⊙又籌解陝甘軍餉六萬兩奏 旨戶部知道欽此⊙又起解第十二三批漕折銀兩奏 旨戶部知道欽此

⊙⊙頭品頂戴浙江巡撫臣譚鍾麟跪 奏為故員功德在民據情籲懇 恩施准建專祠以隆報享而順輿情恭摺仰祈 聖鑒事竊據紳士頭品頂戴內閣學士李品芳等公呈稱已故幫辦陝甘軍務通政使司通政使前浙江按察使劉典智勇兼資精忠自矢方其提師入浙軍次遂安壁壘未成連拔賊寨旋即克復縣城旣而衢州圍急援解之時逆酋李世賢方據金華聯營數百里力遏官軍進取之路劉典所部僅三千餘人奪取花園港等處要隘旁及高橋一帶毀巢聚殲所向披靡移攻關溪與大軍聲形聯絡湯溪蘭谿龍游三縣同時攻復隨克金華永康武義各城義烏之賊聞風走諸暨乘勢克之浙東肅清即日取道嚴州出睦南以扼賊江西之路師行所至市井晏然士民感戴餽送米鹽相望於道因而士飽馬騰保全江皖而浙西之門戶固若金湯紳等生長是邦見聞較確追報之心久而彌篤為此公懇 奏乞 聖鑒准於浙省建立專祠稍伸崇報等情臣查已故幫辦陝甘軍務通政使司通政使浙江按察使劉典從軍二十年轉戰七八省所向有功勳業卓著鞠躬盡瘁遺愛在民其生平勞績業經陝甘督臣左宗棠縷晰陳明仰荷 殊恩 賜卹 予諡並將事跡 宣付史館在該故員已得名垂不朽而浙省士民感戴之忱日久難忘所請建祠之處出於至誠合無仰懇 天恩 准予浙省建立專祠列入祀典以順輿情謹恭摺陳請伏乞 皇太后 皇上聖鑒訓示謹 奏軍機大臣奉 旨着准其于浙江建立專祠列入祀典該部知道欽此

⊙⊙譚鍾麟片 再據藩司德馨詳據嘉興府縣轉據候選同知譚光熙等稟稱故父二品封職譚之崧性喜施濟嘗欲師范氏義庄爲贍族計有志未逮遺命詩囑職等兄弟五人共相敦勉茲特捐置田一千二十畝義庄祠屋一所市房三所共計置價銀一萬五千八百三十二兩八分永爲公產以竟父志並開造義庄規條田房畝分間數價值册結及譚之崧事實請援照光緒二年平湖縣朱善贍田贍族成案由司覈明詳請 奏咨前來臣查嘉興縣二品封職候補同知譚光熙同知銜譚光勳知府銜譚光照同知銜譚光煦生員譚曰森均能仰承先志捐資贍族興建義庄輸銀至萬兩以上誼篤宗親潤澤嘉鄉尙合無仰懇 天恩 敕部照例議給 旌表以昭激勸除册結咨部外謹附片陳請伏乞 聖鑒勅部議覆施行謹 奏軍機大臣奉 旨該部議奏欽此

⊙⊙譚鍾麟片 再臣接准部咨光緒五年十月十六日內閣奉 上諭御史鄧曰瀛奏請將殉難人等議卹等語等因欽此欽遵刊部恭錄知照查明 奏卹等因即經行查去後茲據探訪局查明前四川墊江縣典史吳培係浙江餘姚縣人於道光二十五年告終養回籍咸豐十一年髮逆竄入縣境該員率子從九品銜和鈞姪從九品銜廣鈞家丁趙世稜招集鄉勇晝夜防守至是年九月十四日在鄰村喩家堰禦賊陣亡父子姪僕同時遇害又布政司理問銜吳宗堉之妻馮氏餘姚縣人咸豐十一年九月二十九日聞賊竄境將至即時仰藥殉難等情由縣造册詳請專案奏卹前來臣覆核無異合無仰懇 天恩俯准分別 旌卹以慰忠貞除將履歷册送部外理合附片陳請伏乞 聖鑒訓示謹 奏軍機大臣奉 旨着照所請該部知道欽此

⊙⊙頭品頂戴浙江巡撫臣譚鍾麟跪 奏爲壽民百有十歲五世同堂懇 恩旌表以彰盛事恭摺仰祈 聖鑒事竊查浙江台州府天台縣民許治邦曾膺封職生于乾隆三十五年至同治十一年百有三歲經前撫臣楊昌濬照例請 旌准禮部議給坊銀並昇平人瑞字樣同治十二年五月十四日奉 旨許治邦着加恩賞給上用緞一疋銀十兩餘依議欽此欽遵在案茲據布政使德馨詳據台州府天台縣職員陳補過等呈稱該封職許治邦現年一百十一歲長曾孫許尊周於光緒五年八月孿生二子大曾孫許尊賢亦舉一子同堂五世共樂 堯天百有十齡長依 舜日誠爲 熙朝瑞應宜邀 曠典褒榮加結詳請具奏前來臣查天台縣封職許治邦詩書啓後孝友傳家地住福溪本神仙之勝境人游 壽宇邁耆老於香山在昔年瑞報期頤早沐 九重懋賞迄今日慶延詒翼尤稱億兆難逢算亥呈祥越百齡有十歲添丁誌喜萃五世於一堂荷 愷澤之覃敷恭逢 聖壽慶嘉祥之備至永戴 皇仁合無仰懇 天恩俯准從優 旌表以昭盛事除將系圖各結咨部查核外謹具摺陳請伏乞 皇太后 皇上聖鑒訓示謹 奏軍機大臣奉 旨禮部知道欽此

○○頭品頂戴浙江巡撫臣譚鍾麟跪 奏爲審明京控案件恭摺具陳仰祈 聖鑒事竊查前撫臣梅啓照任內准都察院咨浙江樂清縣武舉盛世治等聯名遣抱以勒折浮收庇縱剝削等詞赴院呈訴一案於光緒四年九月二十二日具奏二十三日奉 旨此案着交梅啓照親提人証卷宗秉公嚴訊確情按律定擬具奏抱告民人楊得順該部照例解往備質欽此抄錄原奏原呈移咨欽遵辦理並將抱告民人楊得順遞浙遵經飭司行提全案人卷來省秉公確訊去後茲據布政使德馨按察使孫家穀督同杭州府知府龔嘉儁審明解勘前來臣親提嚴訊緣武舉盛世治與程寬九等均籍隸樂清縣該縣有代徵玉環廳鹽米每年秋間在萬橋大荊兩倉徵收存放玉環營米該縣市斛大小不一每石較倉斛應加米二斗五升及一斗六升不等民間均按市斛核加倉斛交納循辦已久同治十三年盛世治赴倉完米會與陳耀宗因米色潮溼不肯照收與盛世治互相口角經庫書陳瑞鴻理處勸令盛世治更換好米完交寢事光緒元年盛世治與程寬九盛世清盛大光楊湃顯等復赴倉完米陳耀宗先已告退沈敬斌陳進東等接充倉書因米色仍不乾潔收倉必多折耗囑令多加斛面以免賠累盛世治等不允沈敬斌等又因新章營兵留六減四米有餘賸奉文出糶變價解內業經由縣出示勸諭民戶亦將應完四成米石折價完交致收糶周折囑其照章統完折色盛世治等亦不允諾並斥沈敬斌等浮收勒折沈敬斌等分辨彼此吵罵盛世治等即將米石留在外倉氣忿走回適王昌照等路過看見令其照章完交不可爭執盛世治等又疑王昌照等串弊包攬即由府赴省節次上控批府審辦經該府張盛藻訊無浮勒情弊斷令糧米照章仍完本色如願折價交納亦聽從民便折收米價長落不一難以豫定飭照隨時糧價折收不准浮多倉斛飭縣遵照部頒官斛較準盤量不准仍前再按市斛核加取結完結盛世治等因習吏索經徵辦折收米價又不豫定心不輸服即以前情添砌府斷庇縱一切情節赴都察院呈控奏奉 諭旨交審咨解回浙行提人卷來省審辦茲據藩臬兩司督同杭州府審明擬解經臣親提研訊據各供悉前情不諱案無遁飾此案盛世治等京控縣書沈敬斌等囑加斛面改完折色係爲米色不能乾潔圖免折耗起見並無浮收勒折情弊該府原斷亦非庇

繼剝削控情均未得實惟係事出有因懷疑妄訴並圖准添砌所致與有心誣告不同應請免其置議該武舉等應完各年米石已飭照數全完亦毋庸議沈敬斌陳起東身充倉書輒因圖免折耗令盛世治等多加斛面並囑違章改交折色雖非貪圖浮勒究屬玩法沈敬斌陳起東應照違制杖一百律各擬杖一百折責革役陳耀宗因盛世治完米潮濕囑令更換並無不合應與勸令盛世治換米交倉之陳瑞鴻及並不豫聞倉務之清書張公鑾並不知控情赴京作抱之楊得順均免置議案已訊明未到人証免提省累該縣代徵陸米應飭遵照前督臣左宗棠酌定南米減浮章程一律辦理如有畸零小戶情願折價交納者應聽民便按照時價折收不准抑勒倉用斛斗飭照部頒官斛較準解司驗烙發行用不得仍故市斛核加以昭畫一而杜弊端除將全案供招咨部查核外所有審結緣由理合恭摺具奏伏乞 皇太后 皇上聖鑒 勅部核覆施行謹 奏軍機大臣奉 旨刑部議奏欽此

蘇省撫轅事宜 ○六月二十三日武進縣申謝飭知留署 署靖江縣黃世本 署崇明縣顧霄漢均稟辭赴任 委署吳江縣汾湖司巡檢丁長保謝委 署崑縣典史王紹藏 署靖江典史楊永增均辭赴任 ○二十四日補用都司祝玉從稟辭赴江陰 沈春山上海解餉來

紅茶被累緣由

徽州祁門與江西浮梁運攏所產之茶由小河必經景德鎮卡而過其茶裝箱之時先請茶引局概用兩江督憲頒給庫平司馬秤較準斤兩每箱計淨茶若干除皮若干由茶引局[illegible]引領照章完納每引庫平稅銀二兩二錢八分塡給引票註明箱數交商執票護行再由初次出境之卡查驗箱數抽稱斤兩核算與引票相符蓋戳放行其餘沿途關卡查明箱數相符驗看有無夾帶向無復稱留難需索等弊今春祁浮運茶者至景德鎮該鎮素設兩卡上卡景字下卡德字在浮邑之茶以景字卡爲初次出境固宜較核斤兩在祁邑之茶業經到祁卡查明蓋戳而景卡亦一律稱之綴以每箱斤兩不符第景卡之秤如果係督憲所頒庫平司馬稱出重斤當照引票上所刊之例加以重罰咎無可辭乃該卡故用小秤稱較不多者亦多矣以此留難存心索費茶船到卡投票請驗卽將引票扣留串同巡丁索取規費小票一卡需洋三五元大票需洋十數元稍不如意則執票不放但洋商向例在漢口潯江採辦新茶以三禮拜爲期如產茶之區樣箱由陸路趕到卽先行賣去概以一禮拜卽要交茶遲卽有退盤割價等累不得不遂其所欲以冀趕快滿望此關已渡前晉坦途詎知數武之程又爲德卡所阨復査復稱需索尤甚過了德卡又爲古縣渡卡所困詐錢復必又勝一倍幸而饒州及以下之卡尙顧大局不作留難若處處苛求私費恐浮於正額矣答途被詐苦不堪言 茲任兩江督憲會每念徽屬茶稅倍重他省禁止絲毫外費而卡員不能體 上憲愛民之至意商賈成爲畏途慮恐茶葉稅餉漸爲短拙今歲漢口售出紅茶退盤割價者將已及半每箱多折資本重大實被該卡所累但引照發自 制憲箱數引額由茶局核定塡明而卡員概以視爲具文百姓將何取信該卡詐索錢文聞該商等將粘單呈 上憲然 國家設卡抽厘原濟軍餉起見豈容私索私加想茶稅向有定章尙且意外苛求若投卡納厘之貨卽不知中飽幾倍矣

茶商公啓

乙

老德記傳髮水

此傳髮水係本行所始創者歷十五年在印度日本新嘉坡等處銷售日盛一日凡婦女髮上所用之油膠等物所有之美處此水兼而有之且無其黏污諸弊用之頭皮亦甚爽快髮更易於生長頭屑全無此係上等之料做成煎熬時亦甚留意

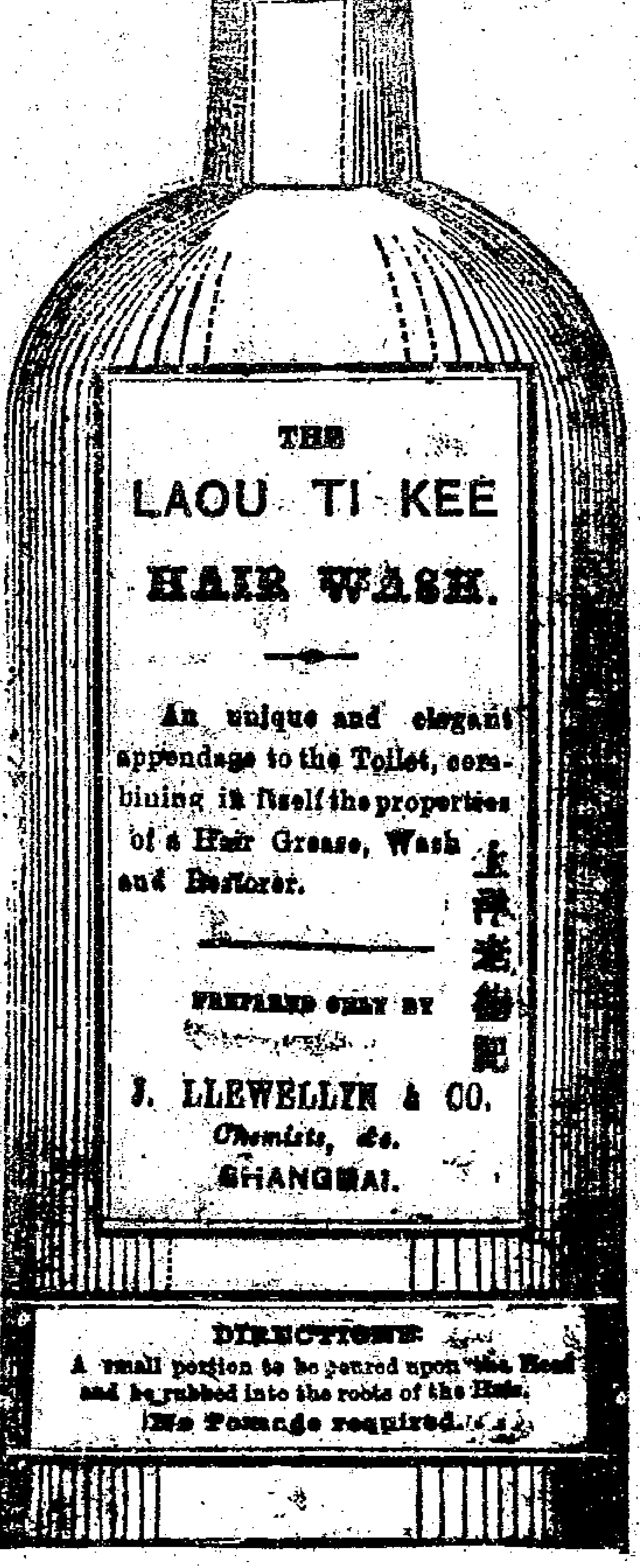

用法

將小些傳在頭上擦拔髮根內

若遇大病之後髮必脫落用此水必有大效因此大有滋培於髮根髮若變白漸可漸漸復原鰓內並無顏色本物也若常用之果必使髮不落用亦甚爲潔淨且髮亦稀少其全無渣滓散用時亦不必先爲搖動也 油膠等都不須用

上海一千八百七十六年十二月十四日上海大馬路老德記藥房啓

白 甲

天仙茶園

六月念八日戲

合演 徐茂林 杜鳳 杜鳳山 邵開福 謝云奎 閻燕奎 邵開福 孟六 孟七

山 錢恩榮 諸阿壽 戴天林 閻燕奎 朱彩臣 孟六 謝云奎 王桂芳 周釗泉 沈韻秋 張盈壽

滾鼓山 黑風帕 斷后 打龍袍 大保國 嘆皇靈 二進宮 惠明 父子會 蘆花蕩

六月念八夜戲

王桂芳 閻燕奎 朱彩臣 任七阿壽 賈喜洪喜 長桂楊貴 蓋山西 景四寶孫 孫春恆 養善珍 倪錦仙 文武

閻燕奎 謝云奎 新彩 達子永升 名順韻秋 小王玉山 錢星觀 春恆鳳山 景四寶 周松林 邱阿增 美善珍 合演

錢恩榮 孟七環九 洪小大黑 大慶大順 青 松林盈壽 張盈壽 杜鳳山 宜慶

白雀寺 大香山 遊地府 三敎寺 雲下書 羣英會 草船 借箭 後誘 活捉 奪太倉

大觀戲園

六月念八夜戲

劉久奎 盧俊英 達子紅 京都回申 文武全班 萬壽燈 京都新到 一壽燈 劉 月山玉山 朋玉春元 禿雙福喜 劉書芳 合演

李棣香 小連生 楊吉祥 一壽燈 合演 李春來 合演 趙殿奎 慶振亭 合演 趙金達 萬壽燈 鳳林 滿天星 滾半台 小具 劉兒吉 太中燕 九桂 張子福 王大喜 五喜福芝 五定四雲 李起鳳 演

打鑾駕 牧羊卷 海潮珠 五人義 過新年 盤絲洞 南天門 火雲洞

丹桂軒仙記

六月廿八夜演

張云亭 楊文玉 謝實林 特 郭秀峰 特請肉春奎 桂山麻子錦 喜秀春平 喜林永順 六月仙 合演 禿子 演

余德龍 羊喜壽 段三升 產吉祥 朱福太 朱翠鳳 楊壽長 張雲亭 黃才官 玉成福 太大本 芳玉祥 玉得海 錫太玉 元桂官 溎云林 小元 蘇三順 禿兒

太平橋 打嚴嵩 雙合印 二度梅 取城都 蠟廟 雙鎖山 戰臺

禮拜二拍賣

啓者今日二點鐘在本行拍賣新式吊燈台燈各色高腳玻璃杯盆牛油等貨另物不計此佈 乾泰洋行啓 丙

禮拜二拍賣

啓者本行於禮拜二卽六月廿八日十一點鐘在本棧內拍賣象牌小呢象牌羽毛虎牌羽綾虎圖嗶嘰八磅四綫獅藍獅原布等貨如各貴客欲辦者屆時請到本行面訂可也此佈 六月廿七日 錦名洋行啓 丙

禮拜三拍賣

茲於月之二十九日二點鐘在義記棧內拍賣淨貨燕翁仙人松鼠茶壺腳牌等洋紅布綠花盆洋紅標紅些有塵漬之烏金佛紅羅雜色福字海馬呢又披頭亂碼人面孔雀錢牌洋紅小霉點八磅四紅魚布等貨先此佈聞 裕盛洋行啓 丙

禮拜三拍賣

念九日兩點鐘拚賣各色洋酒大小香餅白藍地紅酒車厘酒大小把得鹹水磁器大菜碟等餘貨不計 義泰洋行啓 丙

禮拜三拍賣

茲於念九日十點半鐘在美最時機房拍賣嗬粗斜十三包花旗細斜十一包有水漬各寶號欲買者屆期請至該棧面拍可也此佈 乾泰洋行啓 丙

禮拜三拍賣

茲於念九日十一點鐘在金利源棧拍賣二五紅茶二佰八拾九箱此貨係海晏輪船來欲意者屆時至該棧拍定可也此佈 羅意師啓 丙

禮拜三拍賣

啓者本行於禮拜三卽六月廿九日上午十點半鐘在本棧內拍賣各色人馬雙鳳羽毛各色雙鳳小呢大紅馬頭嗶嘰市布七磅挺市三僧帽洋標藏青雙工雙鳳企呢等貨如各寶號合拍買者到時請至本棧議拍可也此佈 六月廿八日 怡和行啓 丙

聲明

茲有石路中保祥泰烟館現今盤與別人改名鴻慶園所有保祥泰與各號往來及押包留向彼理算與本店無涉特此佈告現下本號不惜工本精製烟膏擇日開張請 諸公光顧是荷 乙 鴻慶園啓

禮拜四拍賣

啓者本月三十日即禮拜四十一點鐘拍賣路燈[illegible]羽毛[illegible]丁嗶嘰八鎗小呢七磅藍八鎗藍雙路燈八磅四洋房雙八飛鳥藍八鎗藍雙路燈原布六十四線藍雙路燈漂布六磅洋房七磅美八駝牌藍八鎗雙人洋標藍雙路燈籠八鎗挺市洋標尺六美八牌元絨等貨特此佈聞
六月念五日 丙三〇
元芳行啓

丹桂軒

本園新排燈戲名曰萬里尋夫特請滬客玩友精工妙手巧紮異樣燈彩內有花園景緻華堂結彩嫁女全粧並午朝門文武兩班分明朝房金鑾寶殿白象踐班萬里尋城長橋鰲魚出海口內吐蓮觀音坐化手托烈女各色變化無窮內藏奇彩烟火并有外國新到真電光燈彩能以變化比別彩大不相同無不觸目驚心實是世間奇觀刻下雖未成就待完工之後再當擇日登報預知本園告白乙〇〇一

通源祥洋行出售彩票

啓者本行出售英九月分呂宋票每票洋六元半票三元並售彩票每號收制錢一百念文臺賣十號收洋一元得彩照大票百分之二數目票上註明如貨不合九五付現如荷賜顧交明信局寄至上海棋盤街中原班回信無悞 乙一〇八〇

地基出租

今有地基十畝坐落在老閘西首點石齋對面如欲租者請至本館內面議可也此佈
申報 白

樂賽得洋行申明

啓者本行業經停止於六月廿四日盤交通源祥洋行經理所剩五六兩月未付得彩可向通源祥支取無悞 乙〇〇一

聲明

十六圖十六鋪小橋南現租同生醃臘行房係是業姓世業今有無恥之徒頂冒房主揑造契據以之抵押錢洋望諸君留心幸勿受其愚騙
業主葉啓 乙二〇〇一

發賣自來火

今本局有上等自來火與泰西寄來最高者相似每箱裝十個可斯計一千四百四十小匣並可將箱打開拆賣其價格外公道請至申報館申昌面議
上海申昌自來火局告白

工部局示

為招人承辦事本工部局今願收承辦之書為以下事件
計開
一從工部局轄下各房內倒去糞穢有利可收
二打掃清潔各路須用管事人四名馬夫十名工人九十六名船八隻船夫齊備以便運去垃圾及船兩隻每船用夫兩名以便搬去陰溝洞內泥土及須置辦够用之船及船夫以便搬去轄下各車所載之垃圾
如欲知其底細者即至江西路二十三號門牌本工部局寫字房內問明可也其承辦之書於英本月十四日即禮拜六上午十二點鐘以前收受
一千八百八十年八月初二日
上海工部局經理人韜朋佈告 甲〇八

天德堂

本堂開設小東門外大街中寶興園石庫門內發兌虔製戒烟丸散各種膏丹極貞參茸戒烟參片去癮藥酒癆藥仕商賜顧須認明本堂招牌不悞乙三〇一

張至道堂開四馬路申明

本號於道光年間開設嘉郡東門大街精製漂淨顏料風濕藥酒女科丸散戒烟靈藥悉照秘方製合久已馳名遠近自兵災以後遷居滬上仍在住址發兌近年以來靈驗之名日盛各處仕商致函買藥門庭若市余因年邁不暇應接故開設舖面出售加工選料精益求精倘蒙賜顧者請至上洋北市四馬路尚仁里西對門便是所製各種顏料其妙在于用膠合宜者筆即化當時鑫小海王秋言諸友均託余漂製其筆墨之鮮明亦聊借一籌焉所合戒烟藥不論烟癮之常久服藥後其積滯烟毒悉由大便而出故能斷癮強精知者皆奉為至寶當時江蘇糧道朱君買藥勸戒合署僕從隸役烟癮盡斷因見贈迷津寶筏一額以申感激之意至于各處致函感謝筆難盡述其餘各藥之妙註明仿單不及多贅○鴛湖老人張子祥謹啓 乙一〇〇一

呂宋發財票

今有英九十月票出售每張六元分售半票亦可遠處均可寄信至棋盤街北首郭恆豐土行對門此佈
上海元號啓乙二三〇一

寄售丸散膏丹

杭州胡慶餘堂雪記丸散膏丹上海在大馬路拋球場後街陝甘糧臺局寄售
糧臺局告白 乙〇〇〇

假冒圖章

冒取周益大布疋露形未付特告各寶號須辦圖書眞僞再有遠處客貨近有無恥之輩冒充本號招牌
九章告白 乙二〇三〇一

教習英文英語

柴厘先生泰西名下士也現設於江西路廣豐洋行對門第三十二號樓上專教英文英語以及翻譯等件每早自七點鐘起至十點鐘止晚間自六點鐘起至九點鐘止每月脩金二元倘欲學習者即移玉趾可也
同人公啓 乙二〇一

出售呂宋票

茲有英九十月分票出售如諸君賜顧者請至大英三馬路向小號購取便是遠地亦可信至小號寄辦同發號具 乙〇〇

呂宋票出售

今有英九月份票每張收洋六元半張洋三元十分之一錢七百文外埠購取由信局寄到無悞
拿能行啓 甲〇

呂宋票出售

啓者今有英九月票已到如貴客欲買者望早惠來買取每半張均可此佈
別發洋行啓 甲〇〇

呂宋票出售

今有英九月份票出售每票洋六元分售半票亦可頭彩洋一萬八千元二彩六千元
棋盤街榮昌茶棧西新記啓 乙

呂宋票出售

今有英九月份呂宋票出售每票洋六元分售半票亦可頭彩洋一萬八千元二彩六千元
棋盤街北首永記啓 乙

呂宋票出售

今有英九十月份呂宋票出售每票洋六元分售半票亦可頭彩一萬八千元二彩六千元
棋盤街北首源記啓 乙

輪船往東洋等處

啓者本行成開號[illegible]輪船於禮拜三即[illegible]六月念九日上午十點鐘開行往長崎西門舍菓神戶橫濱等處如各貴客欲搭運貨物或搭客者請來本行訂定可也提貨單簽字於禮拜二下午四點鐘截止此佈
六月念三日
三菱公司 啓

招客押款

啓者如有房產地基欲作押款者其息格外公道請至高易處房面議可也此佈 乙

恩同再造

予前月患溫熱時症遍請名醫服藥調治終鮮一效正在危急之際幸蒙英公署買辦春庭王君特請拋球場後同吉里杭州凌小白夫子一藥而愈調醫不數日全病霍然先生可稱術擅扁盧功同良相用申數言以彰先生之德此恩則沒齒難忘耳 乙二〇二
公和祥棧樂寅叅拜

夾板船往烟台

今有夾板船一隻名四兒准於日間由滬往烟台但各寶號如有貨附搭者請至本行面議水脚格外公道特此佈聞
禪臣行謹啓 甲三〇

東街林友蘭感醫撑氣

蘭同寅馮公抱病數月諸醫莫療蘭屢薦游沛滬先生公總不信蘭恁甚遂捐貲請之及藥到病除公始悔曰早知如此該早聽蘭言 乙〇〇一

英九月呂宋大小票出售

本行今有綢緞紗羅彩票發售每號收錢一百廿文一號起碼如買十號收洋一元頭彩得洋四百元二彩得洋一百廿元叉檯椅彩票每號收錢六十文兩號起碼如買廿號收洋一元頭彩得洋二百元二彩得洋六十元以下之彩均在票上註明如不欲物九扣付現洋叉呂宋大票每張收洋六元半票亦可外埠賜顧者請由信局寄買原班即奉彩票不悞上海西棋盤街玉樓春茶店隔壁第二間
鴻發洋行啓 乙〇〇

新開茂昌參號

發兌高麗人參東西洋參毛角鹿茸官燕肉桂承業貴客賜顧者請至三茅閣橋大街須認本號招牌可也 乙

基房招租

虹口虹橋北堍新遺高大眞市洋房店房洋房住宅天和坊保和坊八和坊中國式店房住宅一百數十擡並連基地五畝租價格外公道貴客如有合意者請至天和坊本處經租帳房領看面議可也 乙〇〇

呂宋發財票

今出售英九十月票每張洋六員分買半張亦可遠處賜顧由局寄至上洋九章綢莊對門便是
老祥記啓 乙〇〇

呂宋票減價

啓者英九月十月份財票已到欲買者新即來購取可也此佈
四馬路口黃浦灘義源洋行帳房謹啓 乙

新刻小題文海發兌

新選窗課時文小題文苑廿四本白紙洋一元四角小題全新四十四本白紙四元附童校印袖珍胡刻文選並校勘記白紙四元五角竹紙四元刻三韻白紙十二元鐘鼎字源八角兵書七種白紙六元原板高厚蒙求新增西法並圖五角新校正題解韻編續編白紙一元小題淵海一元六角巧搭淵海二元畫餘隅錄一角紅林奮賦一角四分古鐵齋賦初二集一角六分絲滿窗小題一角二分江南夏宗師考卷一角塔截聚針一角近來各種小塔文海等繁多不及備載 賞鑒者至城內並拋球場掃葉山房謹啓 乙〇〇一

拍賣日期

啓者本行准於每禮拜四在本行內拍賣各貨此佈
元芳洋行告白 甲〇〇

聲明

本堂創製戒烟參片誠心利濟近有無恥之徒仿造假冒效舉疊出以及將偽藥哄騙 客商殊不愛護居心射利豈有眞爲誠恐因本堂而悞 諸君貴體故不敢不告也凡業 賜顧者須認明兩店招牌在內經交易應無外誤老舖在故蘇閶門內宋仙洲巷西口分舖上海棋盤街老巡捕房對門餘外埠及各省並無分出 乙〇〇
彭誠濟主人謹白

伶人復逃

伶人劉寶奎唱老生者也前在天仙園透支保銀逃走後有友人將前事與他理清薦至本園演唱今於本月廿三日無故又逃計透支保銀百三十餘兩但實係保人怙惡不悛并有逃群狗黨暗中唆使以致復萌故態因先登報聲明俟他來申再行究辦并告同行切勿再用當以本園爲前車之鑒也可
大觀園主告白 乙〇〇

寧波客位減價

啓者本公司惇信輪船往來甯波念七日起大艙客每位計洋五角仍照常期開行特此預白
六月念五日
太古輪船公司謹啓 甲〇〇

哈利生廣福昌洋行告白

本行彩票分在小東門吊橋堍致和堂寄售又在虹口裏虹橋東街信順和烟號寄售 甲〇〇

新式油扇

茲有油扇大骨刻花價極公道欲購者請[illegible]至邑廟得月樓便是 乙

變通售買

呂宋票通行已久所有售
價大概皆知得彩數目亦
毋庸再列除照售大票之
外本號新式將原來票號
照抄分作念股之一每張
售錢三百六十文半張起
買頭彩得洋九百元二彩
得洋三百元餘彩票面註
明試買數張全號或買答
張各式號頭任憑客便外
埠由信局賭寄 乙[illegible]
上洋棋盤街中昌盛隆啓

鎮江世醫王漢東到申

茲者王漢
東先生去
歲寓寶善
街乾元錢
莊今移寓
三馬路東
首大英工
部局對過
同發呂宋
票號內此
佈 乙[illegible]

眞茶晶眼鏡售

每副一元
六角此品
佩帶淸凉
養目如假
包換午時
茶每元十
二大盒此
茶夏天常
飮不生痧
瘦 乙[illegible]
金利源昌
順隆啓

呂宋票

今有英九月
十月票出售
每張六元分
售半張亦可
十月增號加
彩頭彩洋二
萬元二彩六
千元另添各
彩票上註明
此佈 乙[illegible]
大馬路拋球
場東首興記

歷代有名上海第一眼科

浦東新塲
八世儒醫
謝秋亭次
子壽圖精
理眼科嘅
症現寓上
海新碼頭
張新興客
棧
同鄉劉僕
茲邀請
乙[illegible]

發財票出售

今有英九
月呂宋票
出售每票
計洋六元
半票亦售
賜顧者請
至三洋涇
橋南堍西
首街內本
號購取爲
荷 乙[illegible]
公記啓

呂宋發財票

今有九
月份發
財票出
售每張
六元分
半張亦
可請來
購取二
馬路鼎
盛局
駿發啓
乙[illegible]

彙得呂宋票

今有英九
月十月份
票出售全
張六元分
售半張並
十分之一
皆可賜顧
請至四馬
路一品香
對面向本
號購取此
佈 乙[illegible]

必得呂宋票

英九十月
份呂宋票
出售每票
六元半票
三元十分
之一足錢
七百文遠
處信來原
局帶回或
至街外圍
增對面必
得 乙[illegible]

輪船往福州

新名佑輪
七月初七
日開往福
州客位收
洋四員如
貴客附搭
者請到本
棧賬房
覓毋誤
老太
古啓
甲[illegible]

夏季摺紳

本坊按季出
售文武摺紳
實洋八角外
有親眾方要
補六角江注
近思錄三角
局板句辨四
書八角此佈
上海
千頃
堂白
乙[illegible]

G. HARRISON & Co,

出售大小發財票

綢緞彩票頭彩得洋四百元

英九月份呂宋票每張
六元半張及拾份之一
均售幷有英八月綢緞
彩票每號取足錢一百
念壹買十號收洋一元
頭彩得洋四百元二彩
得洋一百念餘彩注票
如不取物九折付洋外
埠欲購原局郎奉不悞
上洋法馬路吉祥衖口
陳天一帽舖間壁甲[illegible]
哈利生廣福昌洋行啓

召盤

啓者現奉
會審堂諭所
有戲鴻堂箋
扇店一應生
財什物存貨
限十五天內
召人承受欲
知詳細者請
問高易帳房
李秋坪可也
乙[illegible]

呂宋票

今有英十月
呂宋票出售
每張六元分
售半張亦可
十月增號加
彩頭彩洋二
萬元二彩六
千元另添各
彩票上註明
此佈 乙[illegible]
四馬路廣豐
洋行帳房啓

呂宋大小票

英九月份票出售每張
洋六元半張亦可並英
八月份綢緞彩票每號
足錢一百廿文如買十
號收洋一元頭彩得洋
三百六十元二彩得洋
一百廿元其餘票上註
明如不取貨九扣兌現
外埠欲購由局郎奉無
悞
甲[illegible]
上洋棋盤街中市
哈利生洋行啓

遺失鑰匙

啓者前日由大
禮拜堂至泥城
外謝橋等處遺
失鎖匙一鐵圈
如有人拾得者
請送至四馬路
義記洋行帳房
內郎當酬謝英
洋五大元特此
佈知
本行告白
甲[illegible]

李春暘星廣遷移

前寓望平街
同豐棧內多
年今遷寓於
三馬路西首
錦里對面所
有存批集會
及來下問者
請移臨二馬
路新寓可也
山陰李春
暘謹啓
乙[illegible]

呂宋國君票

今有英九月
票出售每張
洋六元半張
三元分售十
條亦可得彩
賜顧者
請到棋盤街
北首便是
永吉洋
行啓
乙[illegible]

中國用熟皮鞋店賜鑒

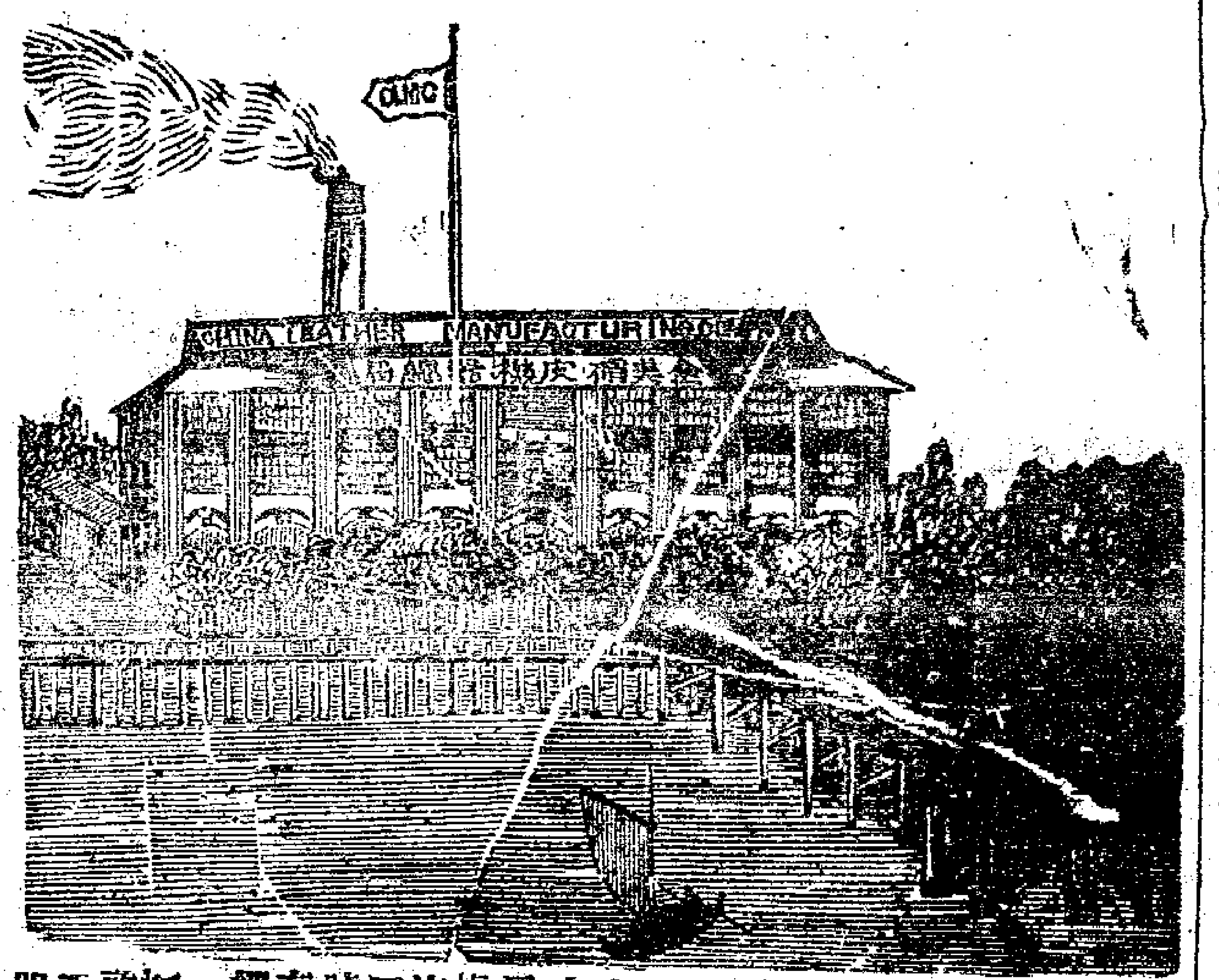

本全美硝皮
機器總局今
有自己製造
頂高外國之
皮其皮與中
國所製之價
相同而其貨
堅牢于中國
可爲買客極
好之物如欲
取樣亦可買
者或僅一斤
亦可隨意本
局設在浦東
帳房則在上
海九江路郎
二馬路十九
號門牌藏有
存貨如有人
經手薦買至
一担者則可
打九扣也此
啓 甲[illegible]
至美硝皮機
器總局告白

治內外痔効

凡痔瘡因濕滯停久
蘊蒸腸臟有脫肛不
收有大便帶血其症
不一其治則同故本
房深知患痔每苦無
術不惜工料熬成藥
油久已歐洲馳名千
試萬應 仕商賜顧
者請至本藥房購取
爲禱 甲[illegible]
上洋老德
記藥房啓

往長江客位價目

搭客每位上海至
鎮江 一元二角
南京 一元六角
蕪湖 二元七角
大通 三元二角
安慶 三元七角
九江 四元六角
武穴 四元九角
漢口 洋五元
上海 招商局
太古行 全啓
甲[illegible]

最妙最新之戒烟藥者

係大英醫院戒烟藥片蓋
居中國之著名醫生所製
其效較他藥高出數倍癮
既可斷絕其味且甚爲可
口殊勝於戒烟各藥散
每盒內有一百五十片價
洋一元每盒內六十片價
洋五角每片之力足抵他
藥散一包各盒內註寫服
法甚細今在上海外洋涇
橋北堍大英醫院在中國
亞細亞洲發賣 甲[illegible]

呂宋票

九十月票出
售全張六元
半張亦可十
月票增號頭
彩二萬元二
彩六千元外
埠來信當郎
回件
四馬路復
泰洋行帳
房啓
乙[illegible]

呂宋票

本號出售
英九十月
份票每張
六元分售
半張亦可
貴客欲
購者請至
大馬路寶
豐街長豐
綢莊對門
便是[illegible]
必發啓 乙

呂宋票呂宋烟

現售英九
十月呂宋
票每張洋
六元分售
半張亦可
並有香款
呂宋烟價
極相宜遠
方皆可寄
購 乙[illegible]
棋盤街廣
惠和啓

新增乾坤戒烟丸接嗣丹

新刊戒烟書分送辟謠受瘾之害吸烟日久以致臟腑
積毒每逢戒烟藥都用土皮灰膏誤人非淺惟本局誠
採金不換草外加補藥修合乾坤戒烟丸立除大瘾能
療百病飲食加增所有烟毒從便代出永不發瘾眞益
世良方每料二元又接嗣丹補先後天虧損色慾過度
精關不固夢遺滑精兼婦女天癸不調赤白帶子宮虚
冷男婦犯此症絕嗣可嘆此丹立起痿固精種子仙品
藥性温和寒熱之體皆可常服自然養元回春每料五
元 耳聾復聰丹兩元半 大造膏化痰順氣 狐臭
鴨香丹各一元 艶容膏退雀痣風斑黑髮散復生光
彩各半元 犀珠丹治瘍梅毒淋立止痛消釐賜顧者
由信局致上洋石路中同慶里口廣濟局不悞 乙[illegible]

包戒洋烟斷瘾藥

今有新到外國包戒洋烟藥粉每服英洋
一元買藥粉六十包如烟瘾一錢大每日
服藥一包半三日後減半以後逐日減服
減盡自能斷瘾倘瘾大者照上遞加服藥
時用熱水亦可本藥房開設上洋大馬路
東首已經多年今所售各藥皆係自選名
山佳品公道濟世只此一家並無分出近
有無恥之人假冒本行招牌將次藥銷售
以魚目混珠服之無益兼損 諸公貴體
凡士商賜顧者須至本行認明本行招牌
庶不致悞特此佈聞 甲[illegible]
上海大馬路老德記藥房告白

呂宋大小票出售

啓者今有英八月份呂
宋票出售每張計洋六
元分買半張亦可並有
金鋼鑽彩票每號收實
洋一角兩號起碼得彩
章程票上註明如欲買
者請來購取可也今托
三茅閣橋長源燭舖分
售甯波在江北岸分售
此佈 甲[illegible]
上海新北門外天主
堂隔壁通源洋行啓

北英貿易火險公司

茲本行在上海經
理北英公司保火
險事務計資本英
八百萬兩倘蒙中
外客商有貨物房
中國房屋欲保者
新請至本行面商
其保費價目格外
相宜特此佈聞
光緒六年四月
旅昌主人白
甲[illegible]

帆船往燕台

本行今有帆
船一隻名海
林乃於數日
內開往燕臺
倘貴客欲裝
貨及搭客者
請來本行面
議可也其價
格外公道特
此佈聞 [illegible]
六月廿三日
乾泰行啓

天下奇異之事
人人俱有好新聞
赫爾曼博士馳名春蟲鳳

此藥能滅蟲除身上蟲
老鼠螞蟻臭蟲蟑螂
蚤草上蟲貓身半身上
鐵克牛身上蟲他種蟲
創之毒藥皆不能
此藥能改加非茶樹上
之蟲用之甚效即茶葉
樹亦可用之
發賣每一包價洋三角
每四包價一元
此藥粉可保毫無臭氣
無論天氣如何皆可不
壞隨便何處皆可散之
貓狗俱不食所以一無
危險每包上注明用法
製造廠在英國倫敦卡
佛羅路赫爾曼博士創
此藥後於一千八百六
十六年在新金山賽
里耶會中奪得獎牌並
有諸獎之信甚多
今寄託上海南京
路科發藥房發售
甲[illegible]

上洋大藥房告白

啓者本藥房創設日久常有各款上品藥料丸散膏丹發售兼有各等藥罐藥材器具頂上好花露水各款香梘影相藥水器皿鐵鏡金銀藥水器皿時辰什物亦常有香港屈臣氏大藥房精製馳名戒烟精扮補氣補血丸追風膏藥生髮香水肥兒疳積餅並各項膏丹丸散藥油藥水藥酒附賣不能盡錄諸尊光顧須認招牌庶不致悞鋪在第二十四號南京路開張

上洋屈臣大藥房謹啓 一〇八

平安火油出售

本廠購辦機器藥製火油比中國豆蔴油光彩尤亮不拘玻璃洋燈及常用油盞銅錫盞皆可使用仍以避心為妙並價廉油好永無火患賜顧者不拘箱數多寡即至二洋涇橋興隆洋行面議發兌或至浦東煙泥渡興隆東棧定辦亦可近有假冒甚多用者須認明本號招牌庶不至誤

興隆洋行 甲一〇七

百補固精丸

竊謂人之所賴以生者曰精曰氣曰神三者而已三者之中精之關繫最重精如一耗神氣亦隨之而委殆將與鬼為鄰矣蓋精足則目能視而足能步勞而能禦體成充積之可以實渾身之骨髓泄之可以傳無限之螽斯衛生人之極宜愛惜若少年色慾過度戕體弱操心每患夢遺滑精之症延之日久漸成虛瘵深為可憫今本藥房特採各處道地藥材不惜重價合成此藥名曰百補固精丸專治夢遺滑精每服一粒每天服三粒白湯送下連服數天自然病減體强飲食倍進精神爽健嗣續繁衍功效非常難以盡述凡仕商賜顧者須認本藥房庶不致悞 甲一〇九

大馬路老德記藥房告白

新到妙藥

本藥房今有新到安神養血妙藥如經營過勞神氣不定以致夜不安寐如服此藥則能高枕安睡更兼開胃又有百補鐵酒此酒非但補血有益兼治百體內損化生新血如四肢乏力精神耗散夢遺等情若服此藥無不見效每瓶各計洋一元特此佈知

上洋大馬路科發藥房啓 甲一〇[illegible]

勝記呂宋票

今有英九十月票出售每票洋六元半票亦售頭彩一萬八千元二彩六千元倘遠處賜顧寄信至上海老旗昌東首寶安坊口本昌莊內便是

乙 [illegible]

看書即知戒烟法

此書蒙 克玉部賜鑒定 會瑞寶宗室鑒盛 上海道憲沈 賜序最奇者服藥後腹中積滯烟油悉由毛孔而出戒能除心癮愈百病飲食增容顏冬月手足不冷夏天身體不熱鬚髮竟可轉黑既癒復能種子每兩價銀一兩每瓶一錢服丸三粒除根惟藥丸無凸凹形者即係假藥另有戒烟藥與藥每料一兩三日除根 戒烟藥半兩十日退瘾 盤充藥六角半月蠶生 戒烟藥二角 病滴目疾藥一角 賜顧者送書一本上海只此一家金陵另有一鋪其餘各省各碼頭並無分鋪上海北門外吉祥街 金陵城內土街口坐生堂同啓

乙 一〇三

麻衣會水雷備用之物 拿殿弗而脫機器砲

今本行在中國專門經理發賣水雷及水雷備用之物及機器砲與向來經理機器人無關此佈

黃浦灘工部花園對門規矩堂內電氣機造者施立盟告白

甲 一〇九

出賣地基

今有上好地基一塊坐落泥城外到靜安寺大馬路之北首領事署入冊第一千二百五十一號計地二十五畝零九厘四毫在英喜住宅貼對面淨價銀三千兩欲知其底細者請至元芳行問密司沙姆可也

一千八百八十年七月二十二日 甲一〇[illegible]

呂宋大小票

英八月份票出售每張洋六元半張亦可並彩票每號錢六十文兩號起碼仍照呂宋對號單得彩票後載明欲意者請至法寶西大馬路永安街口購取遠處可由局郎來無悞

上洋拿倫洋行啓

乙 [illegible]

機器軍械出售

啓者本行在滬專辦軍械歷有年矣蒙各省各局委辦一切貨價無不相宜近來英國製造之法較前更屬精巧今有新式銅鐵大砲來福洋鎗大小銅帽粗細火藥挖河機器大小各種俱全倘有貴官紳應需各種各式新請至小行親樣面議價目格外公道特此佈聞

同治十三年六月 日

地亞士行啓 甲一〇五

英八月呂宋大小票

本行搬移法界三茅閣橋直街鴻運樓對過飛龍發售綢緞權椅等票每號收錢一百念文一號起碼彙買拾號收英洋一元得彩數目仍於票上註明呂宋大票每號收洋六元分買半票亦可外埠賜顧者寄信局來買不誤本行開設以來中彩銀洋票到對照九扣兌現遠近無欺

發記洋行 乙 [illegible]

催客出貨限期拍賣

茲有戊寅四年長江進口各貨至今未出限一月之期拍賣抵償匯款水腳棧費以清帳目計開 七月廿九江寬十六次潯來V白蔴一百另一件 又江寬十六次潯來V白蔴一百八十四件 十月廿八江寬廿三次潯來材木十六付 木板六十一塊 十二月十三江靖二十八次潯來又白蔴五十六件

甲 一〇[illegible]

庚六月初十日 輪船招商局告白

軍械機器出售

啓者本行向在上海代購外洋軍械機器凡各種新巧鎗砲彈藥以及開河掘井取鐵挖煤織呢成布等項機器經各局委辦甚夥利用價宜貨實堅固無美不備倘蒙貴官紳賜顧即祈至本行面議價目格外公道此佈 甲 一〇七

泰來洋行啓

寄售秘製止痛藥水

啓者本行現有大英國百里彌發司醫生寄售秘製止痛藥水無論內外症應用如神立時見效內症如夏日發痧腹瀉霍疾傷寒筋骨疼痛等外症如跌打傷蛇蠍咬傷等並皆著奏效此藥在世上行用已五十年試過者靡不稱許價又公道幾無外有中國字包紙治病者更可一目瞭然每瓶價銀一錢每打可議便宜 甲 [illegible]

上洋五馬路謙信洋行啓

新設保險公司即和

三分之一

新設保險公司所有 中國貴客貨物銀兩等項往來概可保險本行在中國貿易多年甚為妥當如蒙賜顧者其價格外便宜即將其價銀現扣三分之一今將各埠頭開設計香港省城上海天津烟臺牛莊漢口九江鎮江一切等處倘有 貴客賜顧請至本行面議特此佈聞

同治十三年六月吉日

太古洋行謹啓 甲[illegible]

多給保海險公司

本銀六十萬兩

本局業經手多給保險公司經理人三菱公司之令代為保家洋數內各貨保險價廉市面貼償各損失按照英國之累次章程 甲 [illegible]

三菱為南內里士告白

呂宋票增彩

今有英九月十月份票出售每張洋六元分售半票亦可惟十月票加號添彩頭彩洋二萬元二彩洋六千元其餘所添各彩不及細錄如遠處均可由局帶信來購不悞棋盤街北首

餘記號啓

乙 [illegible]

呂宋票

今有英九十月票出售每票六元分售半票亦可售客欲購者請至老旗昌房北首九章綢緞莊斜對門樓上便是

沐記啓 乙 [illegible]

呂宋票

今有英九月十月票出售每票洋六元分售半張亦可如欲買者請早來購取寧波在江北岸漢口在洋行街均有和順分行發賣此佈

上海和順洋行啓

甲 [illegible]

六月二十五日茶市行情列左

生源行賽蘭收長四百五十二箱十五兩惠香收寧二百二十六箱十八兩飲香收寧二百六十三箱十七兩五 惠蘭收寧三百四十四箱十七兩六五〇永和行馥馨收祁一百九十箱廿二兩〇豐泰行福祥收屯五百二十八箱卅二兩二五元安收屯六百另三箱卅二兩二五萬玉收平水四百九十箱廿一兩七五秀山收平水五百八十箱廿一兩七五〇履泰行福春收安三百八十九箱十六兩品珍收婺四百六十三箱廿六兩異寶收湘六百二十六箱十二兩八〇旗昌行寶豐收湖洲三百八十八箱廿四兩惠馨收屯二百九十四箱廿四兩五同泰收屯一百六十箱廿四兩萃芳收平水二百二十八箱十七兩進源收平水三百五十八箱十七兩

六月二十七日各錢洋行情列左

英洋	七錢二分六厘六二五
本洋	七錢四分二毫
銀拆	一兩
洋拆	四角
洋找頭	七錢二分七厘
錢找頭	一千零二十文
貼新	一角
卡錢	一百五十二千文
衣牌	一千一百二十文

六月二十七日各匯銀票行情列左

銀行現銀票五先令三辨士零五

六个月期票五先令四辨士

商人票六个月期五先令四辨士零五

六月二十七日進口船禮拜一

保大	輪船	由天津	招商局
漢廣	又	由牛莊	招商局
海珊	又	由福州	招商局
鎮江	又	由香港	禪臣行
希魯西唛魯		由東洋	三菱公司
有利	又	由福州	怡和行
漢口	又	由長江	太古公司

二十八日出口船禮拜二

上海輪船		晚往長江	太古公司
發財	又	往長江漢口等處	麥邊行
有利	又	晚往福州	怡和啓
漢廣	又	往烟台天津牛庄	招商局
江天	又	下午往寧波	招商局

念九日出口船禮拜三

成開唛魯輪船		上午十點鐘往東洋等處	三菱公司
琼洲	又	往寧波	麥邊行
公和	又	晚往鎮江九江漢口	怡和啓

三十日出口船禮拜四

漢陽	又	往長江漢口等處	麥邊行